



MiHo OÜ
Registrikood: 11344754
Reg.nr: EEP000998
Pae 25-33 Tallinn
phone: +372 56 642 338
email: kristina@miho.ee

Objekt: **ÜKSIKELAMU**

HARJU MAAKOND, TALLINN,
NÕMME lo, **RAJAMETSA tn 27**

Joonis: **ASUKOHASKEEM**

Arhitekt: **KRISTINA SEPP**
Vastutav arhitekt: **KRISTINA SEPP**

Projekti staadium: **Eskiis**

Kuupäev: **Töö nr:**
16.01.2024 **05-2024**

Leht: **AR-4-02**

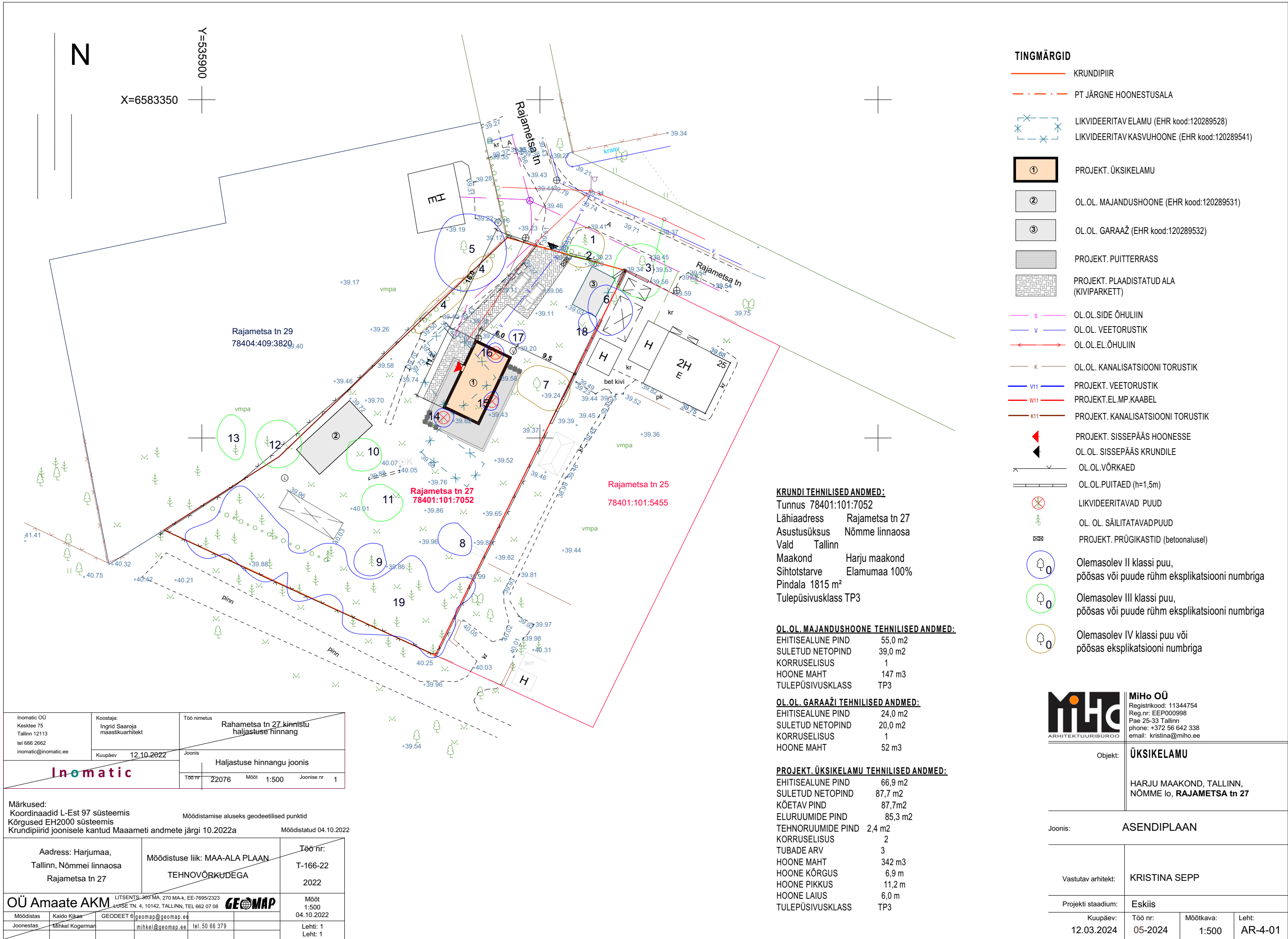

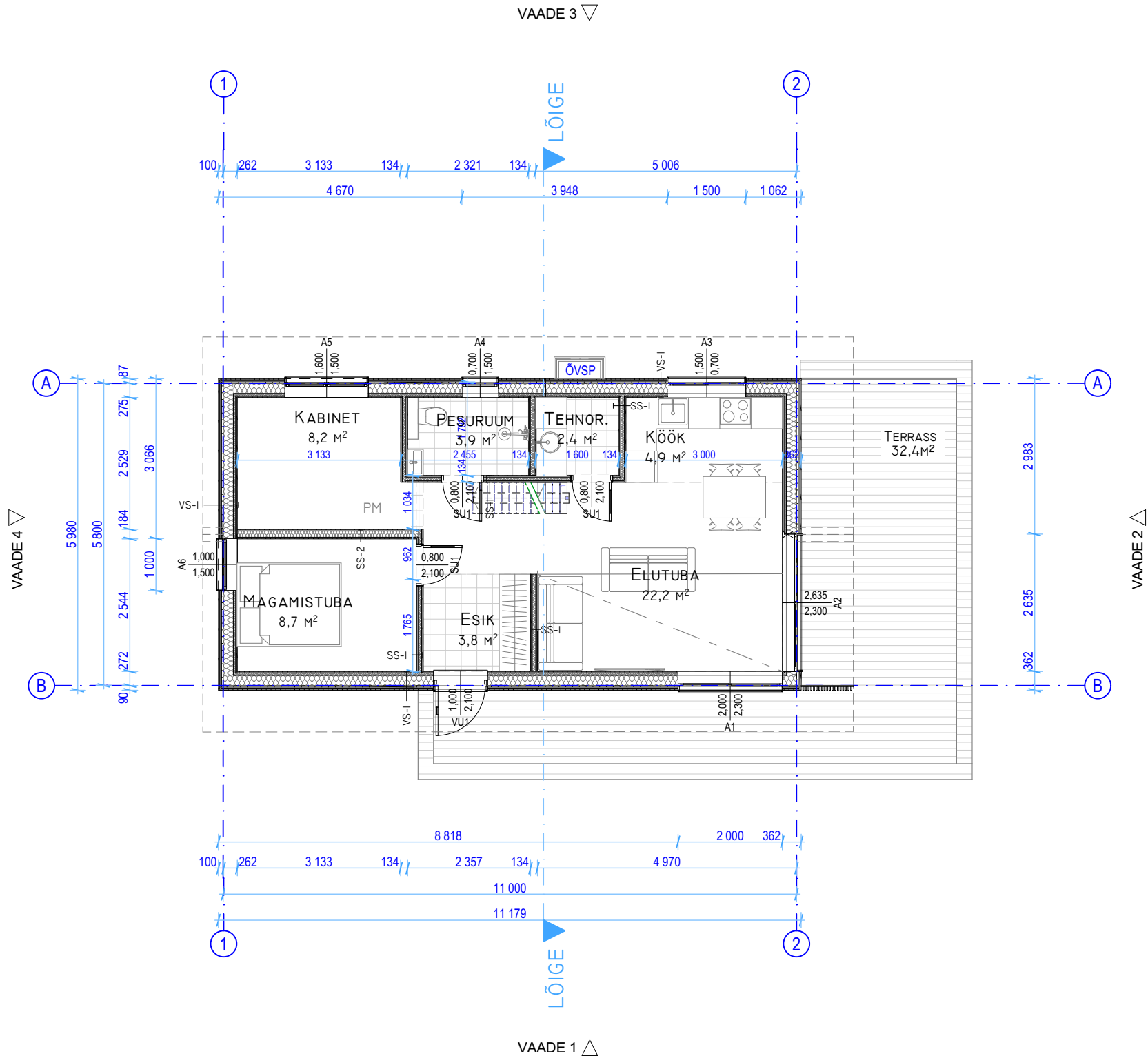

| ÜKSIKELAMU RUUMIDE EKSPLIKATSIOON | | |
|-----------------------------------|-------------|---------------------|
| NR | RUUM | PINDALA |
| 01 | ESIK | 3,8 |
| 02 | ELUTUBA | 22,2 |
| 03 | KÖÖK | 4,9 |
| 04 | TEHNOR. | 2,4 |
| 05 | PESURUUM | 3,9 |
| 06 | KABINET | 8,2 |
| 07 | MAGAMISTUBA | 8,7 |
| 10 | MAGAMISTUBA | 33,6 |
| | | 87,7 M ² |

| PROJEKT. ÜKSIKELAMU TEHNILISED ANDMED: | |
|--|---------------------|
| EHITISEALUNE PIND | 66,9 m ² |
| SULETUD NETOPIND | 87,7 m ² |
| KÕETAV PIND | 79,0 m ² |
| ELURUUMIDE PIND | 85,3 m ² |
| TEHNORUUMIDE PIND | 2,4 m ² |
| KORRUSELISUS | 2 |
| TUBADE ARV | 3 |
| HOONE MAHT | 345 m ³ |
| HOONE KÕRGUS | 6,9 m |
| HOONE PIKKUS | 11,2 m |
| HOONE LAIUS | 6,0 m |
| TULEPÜSIVUSKLASS | TP3 |

VS-I
VERTIKAALNE VOODRILAUD
HORIZONTAALNE ROOV
ÕHKVAHE/ VERT. DISTANTSLIIST
TUULETÖKKEPLAAT ISOVER RKL-31 FACADE
PUITKARKASS /ISOVER KL-33
AURUTÖKKEKILE
KARKASS/ SOOJUSTUS ISOVER KL-33
HORIZONTAALNE ROOV
VERTIKAALNE VOODRILAUD

20MM
20MM
20MM
30MM
195MM
0,2MM
45MM
20MM
12MM

SS-I
VERTIKAALNE VOODRILAUD
HORIZONTAALNE ROOV
PUITKARKASS/SOOJUSTUS KIVIVILL
HORIZONTAALNE ROOV
VERTIKAALNE VOODRILAUD

12MM
20MM
95MM
20MM
12MM

SS-2
VERTIKAALNE VOODRILAUD
HORIZONTAALNE ROOV
PUITKARKASS/SOOJUSTUS KIVIVILL
HORIZONTAALNE ROOV
VERTIKAALNE VOODRILAUD

12MM
20MM
120MM
20MM
12MM

| | | | |
|--|--|---|--------------------|
|  ARHITEKTUURIBÜROO | | MiHo OÜ Registrikood: 11344754 Reg.nr: EEP000998 Pae 25-33 Tallinn phone: +372 56 642 338 email: kristina@miho.ee | |
| Objekt: | | ÜKSIKELAMU | |
| Asukoht: | | HARJU MAAKOND, TALLINN, NÕMME lo, RAJAMETSA tn 27 | |
| Joonis: ESIMESE KORRUSE PLAAN | | | |
| Arhitekt: | | KRISTINA SEPP | |
| Vastutav arhitekt: | | KRISTINA SEPP | |
| Projekti staadium: | | Eskiis | |
| Kuupäev: 08.03.2024 | | Töö nr: 05-2024 | Mõõtkava: 1:100 |
| | | Leht: | AR-5-02 |

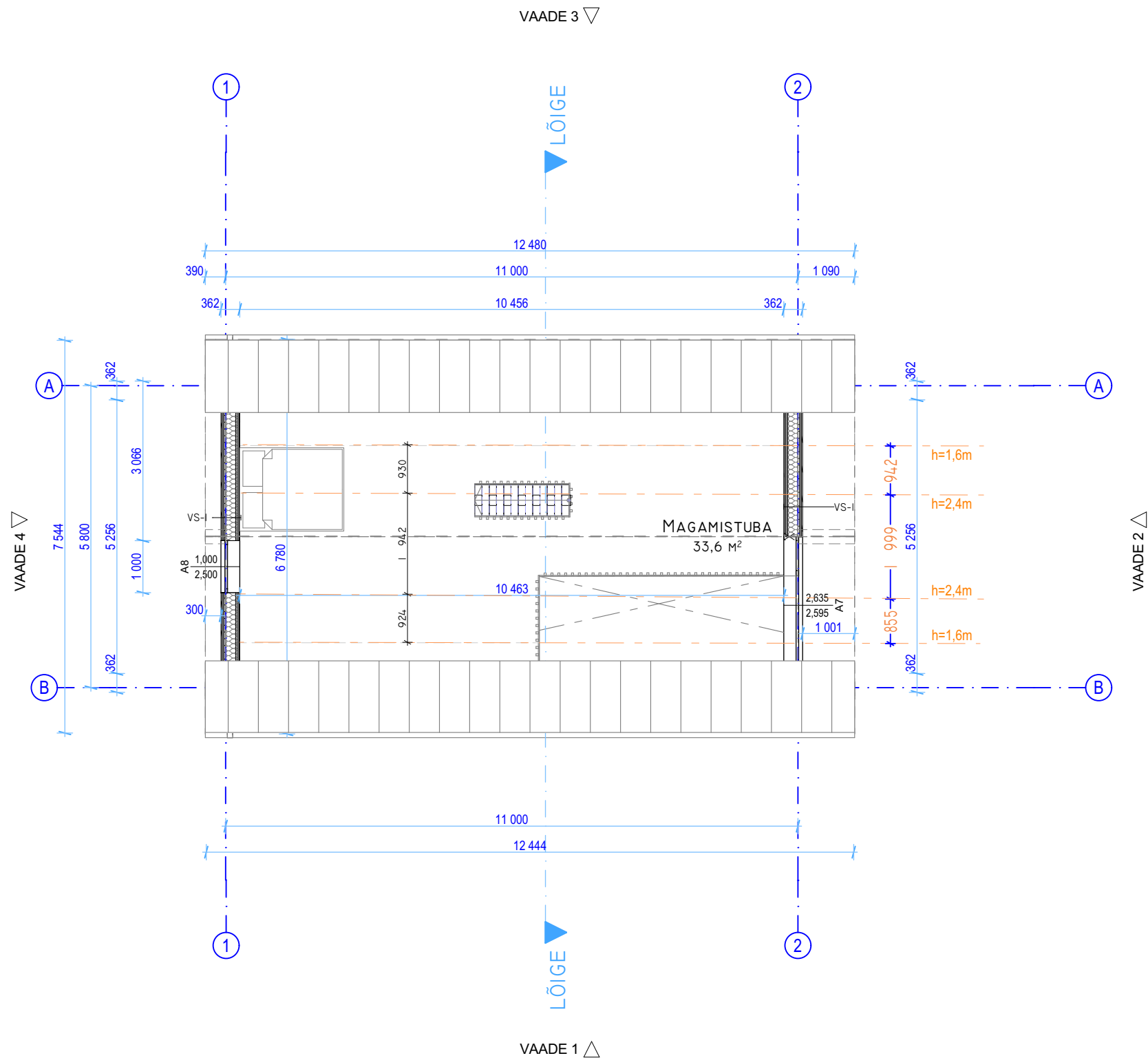

| ÜKSIKELAMU RUUMIDE EKSPLIKATSIOON | | |
|-----------------------------------|-------------|---------------------|
| NR | RUUM | PINDALA |
| 01 | ELUTUBA | 23,5 |
| 02 | KÜÜK | 8,5 |
| 03 | ESIK | 2,6 |
| 04 | TEHNOR. | 2,5 |
| 05 | WC | 2,4 |
| 06 | MAGAMISTUBA | 8,7 |
| 07 | PESURUUM | 6,1 |
| 08 | HALL | 2,8 |
| 09 | WC | 1,3 |
| 10 | MAGAMISTUBA | 11,6 |
| 11 | MAGAMISTUBA | 8,2 |
| | | 78,2 M ² |



MiHo OÜ
Registrikood: 11344754
Reg.nr: EEP000998
Pae 25-33 Tallinn
phone: +372 56 642 338
email: kristina@miho.ee

| | | | |
|------------------------------------|---|---------------------|------------------|
| Objekt: | ÜKSIKELAMU | | |
| Asukoht: | HARJU MAAKOND, TALLINN, NÕMME lo, RAJAMETSA tn 27 | | |
| Joonis: KATUSEKORRUSE PLAAN | | | |
| Arhitekt: | KRISTINA SEPP | | |
| Vastutav arhitekt: | KRISTINA SEPP | | |
| Projekti staadium: | Eskiis | | |
| Kuupäev: 12.03.2024 | Töö nr: 05-2024 | Mõõtkaava: 1:100 | Leht: AR-5-03 |

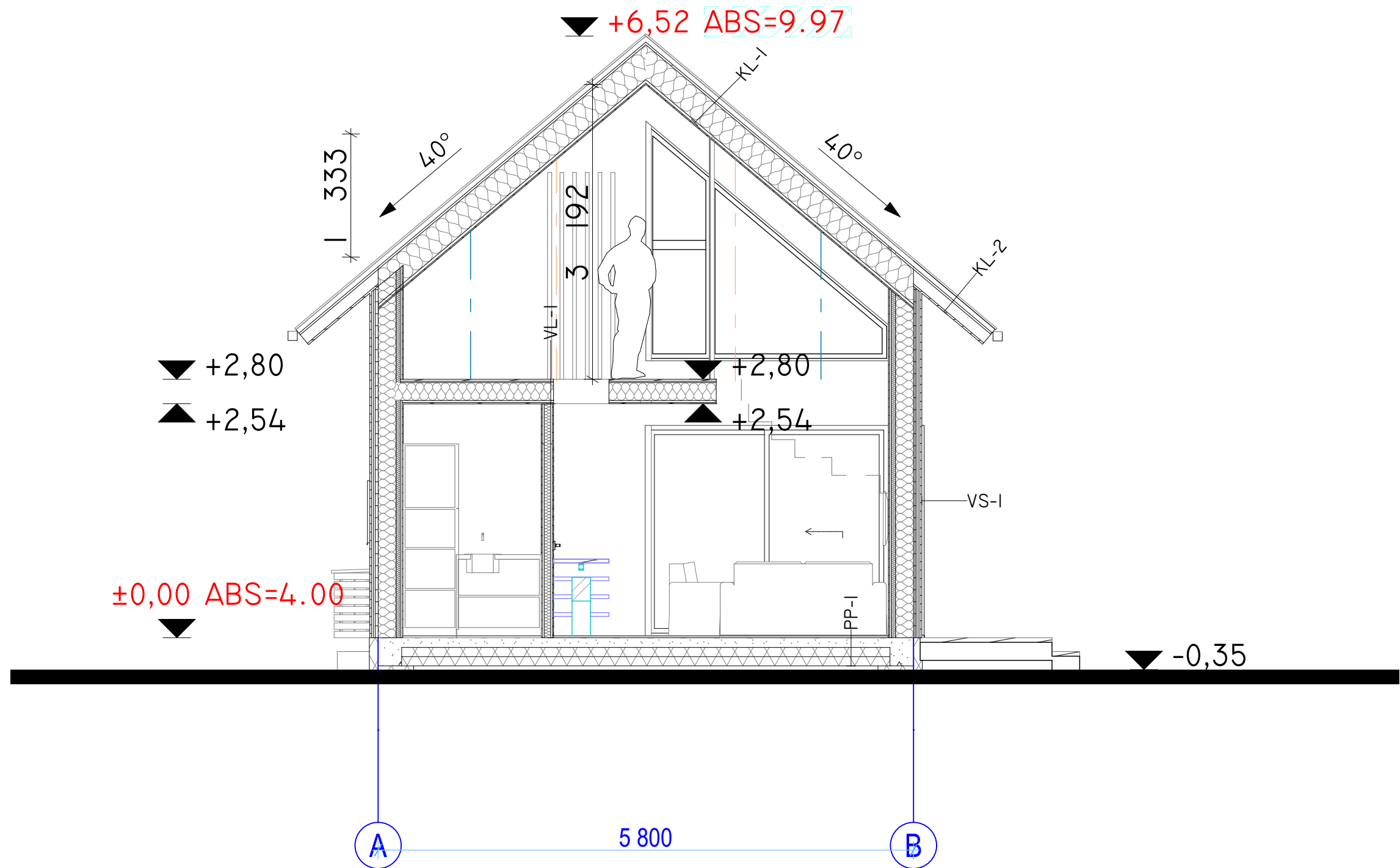

VS-I
VERTIKAALNE VOODRILAUD
HORISONTAALNE ROOV
ÕHKVAHE/ VERT. DISTANTSLIIST
TUULETÖKKEPLAAT ISOVER RKL-31 FACADE
PUITKARKASS /ISOVER KL-33
AURUTÖKKEKILE
KARKASS/ SOOJUSTUS ISOVER KL-33
HORISONTAALNE ROOV
VERTIKAALNE VOODRILAUD

SS-I
20MM VERTIKAALNE VOODRILAUD
20MM HORISONTAALNE ROOV
20MM PUITKARKASS/SOOJUSTUS KIVIVILL
30MM HORISONTAALNE ROOV
195MM VERTIKAALNE VOODRILAUD
0,2MM
45MM SS-2
20MM VERTIKAALNE VOODRILAUD
12MM HORISONTAALNE ROOV
PUITKARKASS/SOOJUSTUS KIVIVILL
HORISONTAALNE ROOV
VERTIKAALNE VOODRILAUD

KL-I
12MM KATUSEPLEKK RUUKKI CLASSIC
20MM HORISONTAALNE ROOV 50x50
95MM ÕHKVAHE/ VERT. DISTANTSLIIST
20MM KATUSE ALUSKATE
12MM PUITFERM/MINERAALVILL
AURUTÖKKEKILE
DISTANTSLIIST 28x70MM
2XKIPSPLAAT
12MM SISEVIIMISTLUS
20MM
120MM
20MM
12MM KL-2
KATUSEPLEKK RUUKKI CLASSIC
HORISONTAALNE ROOV 50x50
ÕHKVAHE/ VERT. DISTANTSLIIST
KATUSE ALUSKATE
PUITFERM
LAUDIS

VL-I
50MM PÕRANDAKATE KOOS ALUSKATTEGA
22MM OSB-3 PLAAT
PUITKARKASS
ROOVITUS
290MM 2X KIPSPLAAT
0,2MM SISEVIIMISTLUS
28MM
25MM PP-I
PÕRANDA VIIMISTLUS ALUSKATTEGA
BETOONIST PÕRANDAPLAAT KÜTTETORUDEGA
EHITUSKILE
2XEPSI00
50MM MEHHANILISELT TIHENDATUD LIIV
22MM
120MM
20MM

20MM
15MM
195MM
28MM
25MM

20MM
100MM
200MM



MiHo OÜ
Registrikood: 11344754
Reg.nr: EEP000998
Pae 25-33 Tallinn
phone: +372 56 642 338
email: kristina@miho.ee

Objekt: ÜKSIKELAMU

Asukoht: HARJU MAAKOND, TALLINN,
NÕMME lo, RAJAMETSA tn 27

Joonis: LÕIGE

Arhitekt: KRISTINA SEPP

Vastutav arhitekt: KRISTINA SEPP

Projekti staadium: Eskiis

Kuupäev:
08.03.2024

Töö nr:
05-2024

Möötkava:
1:50

Leht:
AR-6-01

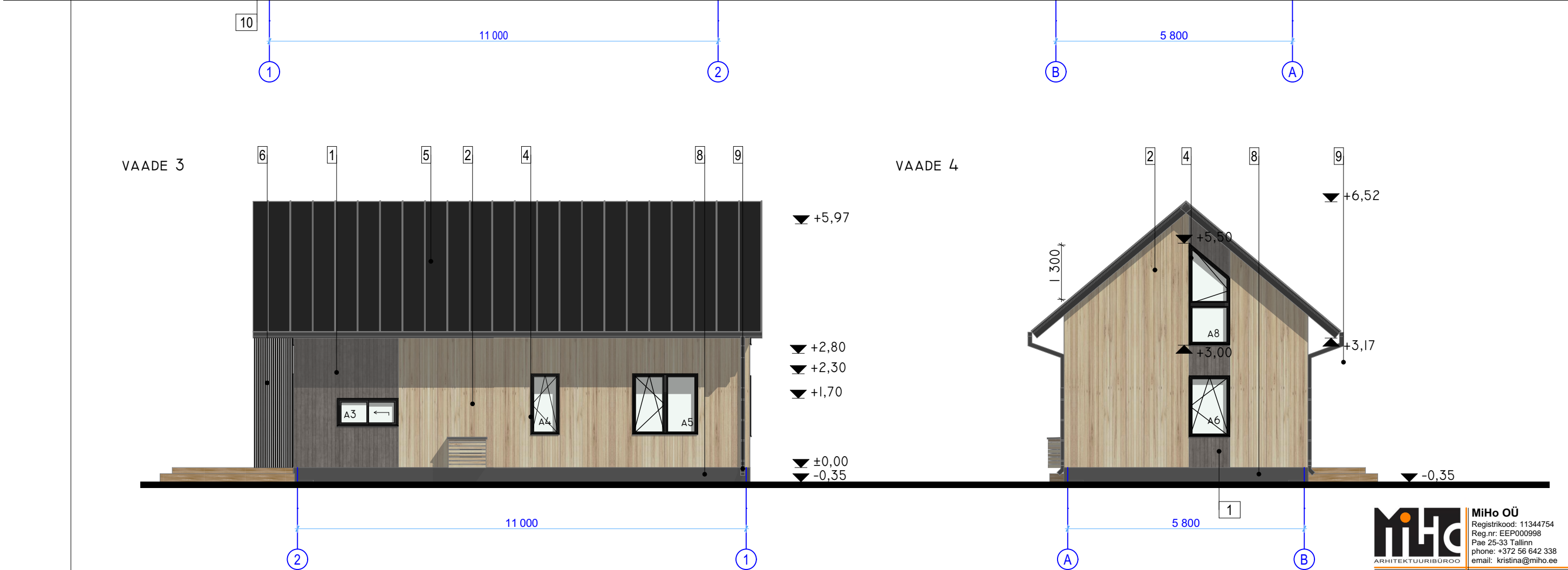

- 1) VERTIKAALNE VOODRILAUD- TUME HALLIKASPRUUN
2) VERTIKAALNE VOODRILAUD- HELE HALLIKASPRUUN
3) SOOJUSTATUD VÄLISUKS- MAHAGON RAL8016 V ANALOOG
4) PUITALUMIINIUMAKNAD- TOON RAL 7016
5) KATUSEPLEKK RUUKKI CLASSIC- TUMEHALL RR23
6) PIIRDELIISTUD JA MUUD PUITDETAILID- MAHAGON RAL8016 V ANALOOG
7) RÄÄSTAD- TOON RAL 7016
8) SOKKEL- KROHVITUD- TOON RAL 7040
9) VIHMAVEESÜSTEEMID- TUMEHALL RR23
10) SOOJUSPUMP

| | | | |
|--|--|---|------------------|
|  MiHo OÜ Registrikood: 11344754 Reg.nr: EEP000998 Pae 25-33 Tallinn phone: +372 56 642 338 email: kristina@miho.ee | | | |
| Objekt: | | ÜKSIKELAMU | |
| Asukoht: | | HARJU MAAKOND, TALLINN, NÕMME lo, RAJAMETSA tn 27 | |
| Joonis: VAATED | | | |
| Arhitekt: | | KRISTINA SEPP | |
| Vastutav arhitekt: | | KRISTINA SEPP | |
| Projekti staadium: | | Eskiis | |
| Kuupäev: 08.03.2024 | | Töö nr: 05-2024 | Mõõtka: 1:100 |
| | | Leht: | AR-6-02 |